



신협중앙연수원 도서관

공간에 자연을 담다.

공간, 그 이상
이오디자인건축



Who We Are

인간중심의 디자인을 생각하는 공간디자인기업

이오디자인건축은 설계와 시공, 건축과 스타일링 등 공간을 구성하는 전과정을 원스톱 서비스를 통해 제공합니다.

유통 단계를 줄여 자재비용 절감을 통해 합리적인 건축비용을 제안하며, 인테리어 디자이너, 건축가, 홈 스타일리스트 등 전문가들과 함께 투명한 건축 서비스를 제공하고 있습니다.

건설사 특판 가구시장의 고급화 흐름에 발맞춰, 이오디자인건축은 오랜 가구 제작 노하우를 바탕으로 친환경 자재, 그리고 철저한 품질관리를 통해 납품을 진행하고 있습니다.

또한 이오디자인건축은 전문가 그룹과 함께 파트너십을 맺고, 공간을 구성하는 다양한 영역의 제품들을 엄선해 고객이 원하는 공간을 완성하는 솔루션을 제공하고 있습니다.

이오디자인건축은 인간중심의 친환경 가구 기업에서, 공간을 디자인하는 기업으로 도약하고 있습니다.



Profile 회사개요

회사명	주식회사 이오디자인건축
설립일	2009.04.29
주요사업	실내인테리어, 건축공사, 정부조달가구, 일반가구, 주방가구, 사무용가구, 의료용가구
주소	[본사] 대전광역시 서구 도산로 458-1, 2층(용문동) [국내공장] 충남 논산시 연산면 계백로 2354-15



기초과학연구원 과학문화센터

Organization 회사조직

각분야의 전문가로 이루어진 이오디자인건축은 우리의 공간 속에 자연을 담아내기 위해 노력해왔습니다.

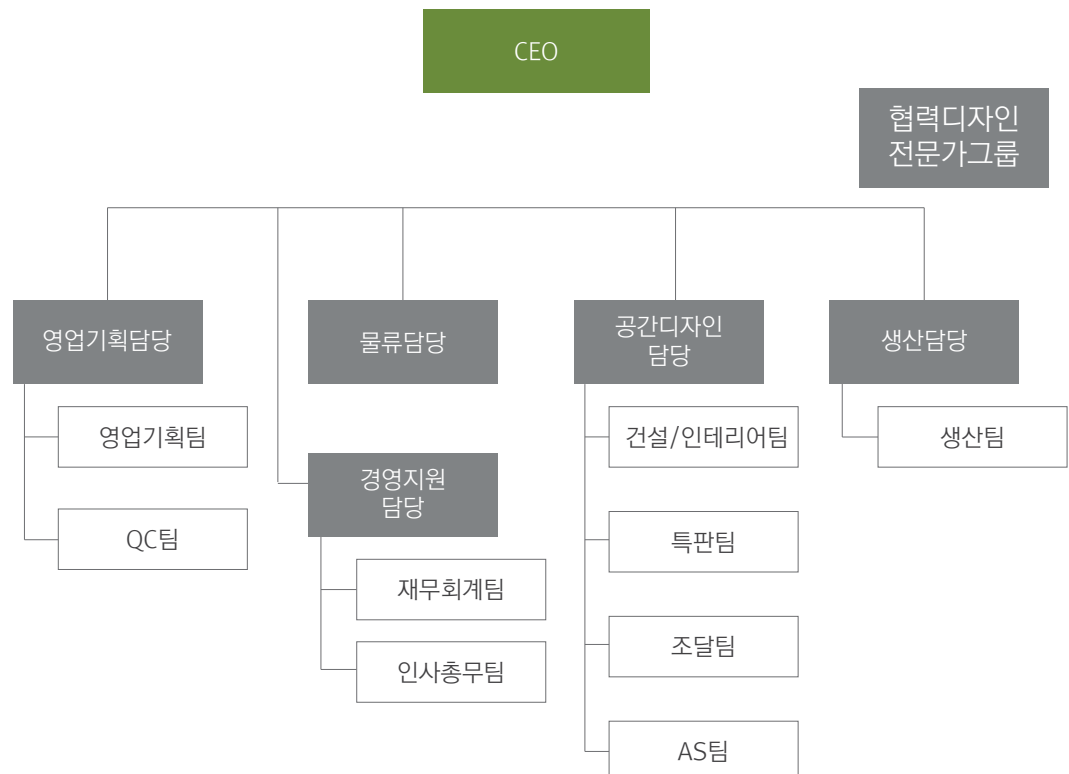

일상의 변화가 시작됩니다.

Nature.
Humans.
Lifestyle.
Harmony

Business Line

From Furniture
To Architect



공간을 위한 서비스 기업

가구에서 건축까지, 공간의 시작부터 끝까지,
자연을 공간에 담기 위한 노력 26년



신협중앙연수원 도서관

공간의 시작부터 끝까지, 스타일링부터 마감재까지. 공간을 구성하는 모든 요소들을 제공하며, 인테리어 디자이너, 건축가, 스타일리스트 등 공간디자인 전문가와의 협업을 통해 공간을 위한 완벽한 솔루션을 제안하고 있습니다

원목가구와 주문제작 시스템을 기반으로 인테리어, 건축을 통합 디자인하고 있습니다. 주거공간부터 상업공간까지, 모든 공간에 관한 시작부터 끝까지 완벽한 솔루션을 제공하는 공간디자인기업으로 다가가겠습니다.

Construction Division

실내건축업

가구제조의 노하우와 소재에 대한 연구개발을 통해 새로운 공간을 창조하는 인테리어 및 시공을 진행하고 있습니다.



Kitchen Division

주방가구

최고급 단독주택과 타운 하우스, 주요 건설사 아파트와 개인고객을 대상으로 프리미엄 맞춤 주방을 공급하고 있습니다.

- 수입 원목 주방
- 국내 원목 주방
- 국내 제조 MDF 주방





Apartment & Arch. Division

특판가구

차별화된 디자인과 품질, 시공능력을 바탕으로 특판가구를 제작하고 있습니다. 원목과 MDF 등 다양한 제조라인을 갖추고 있습니다.

- 불박이장
- 현관장
- 파우더룸
- 욕실장



Smart Office Division

스마트 오피스

학교 및 교육기관, 그리고 정부기관과 회의실 등 스마트 오피스가 필요한 다양한 공간에 맞춤형 시공을 통해 업무효율을 높이고 있습니다.

- 교육기관, 공공기관
- 스마트 오피스
- 친환경 오피스
- 회의실
- 도서관

Certifications

■ 사업면허 및 인허가사항

사업자등록증

등기사항전부증명서

기업신용평가등급 확인서

실내건축건설업등록증

건설업등록수첩

공장등록증명서

직접생산확인증명서

문 | 문틀 | 창문 | 가구 | 사무용가구 | 교실용가구

도서관가구 | 연구실용가구 | 전시용가구 | 패널시스템

작업교육시설 및 설비 | 칠판 | 학습교구 | 식당용가구

여성기업 확인서

환경경영시스템인증서 ISO 14001

품질경영시스템인증서 ISO 9001



사업자등록증

(법인사업자)

등록번호 : 314-86-05306

법인명 (단체명) : 주식회사 이오디자인건축

대표자 : 한경석

개업연월일 : 2009년 04월 29일 법인등록번호 : 160111-0258247

사업장소재지 : 대전광역시 서구 도산로 458-1, 2층(용문동)

본점소재지 : 대전광역시 서구 도산로 458-1, 2층(용문동)

사업의종류 :	<input checked="" type="checkbox"/> 업태 건설 제조업 제조업 서비스업	<input checked="" type="checkbox"/> 종목 실내인테리어공사, 건축공사 일반가구 실물모형, 전시용영상 산업디자인
---------	---	---

발급사유 :

사업자 단위 과세 적용사업자 여부 : 여() 부(✓)

전자세금계산서 전용 전자우편주소 :

2022년 09월 28일

서대전세무서장



일련번호 : PPR-2022-4-29516-U
교부번호 : SCRI-20221122-145



기업신용평가등급 확인서

(주)이오디자인건축 귀중

기업체	(주)이오디자인건축
대표자	한경석
법인등록번호	160111-0258247
사업자등록번호	314-86-05306
주소	대전광역시 서구 도산로 458-1(용문동) 2층
재무결산기준일	2021년 12월 31일
등급평가일	2022년 06월 08일
등급유효기한	2023년 06월 07일
제출처 및 용도	공공기관 제출용

기업신용평가등급

B+

상기등급은 회사채에 대한
신용평가등급 B+에 준하는 등급임

유의사항

- 본 기업신용평가등급 확인서는 「신용정보의 이용 및 보호에 관한 법률」에 의해 허가받은 기업신용조회회사가 기업신용등급 제공업무에 근거하여 작성되었습니다.
- 본 확인서의 기업신용평가등급은 기업이 제출한 자료에 근거하여 당사의 평가기준 및 절차에 의하여 평가한 것으로 기업 재무이행능력에 대한 보증을 의미하지 않습니다.
- 본 확인서의 기업신용평가등급은 평가 대상이 유효기한 내에 신용상태에 중대한 변화가 있다고 판단될 경우 사후평가절차에 따라 등급이 변동될 수 있습니다.
- 본 확인서는 조달청, 지자체 등 공공기관 입찰 및 상거래 신용도 확인에 활용되며, 그 활용에 따른 판단이나 결정에 대하여 당사는 책임을 지지 않습니다.
- 본 확인서에 대한 확인 및 문의는 SCI평가정보(주)(Tel. 02-514-3000)로 연락하여 주시기 바랍니다.

SCI평가정보주식회사
대표이사 임 동 훈



[별지 제3호 서식]

(앞 쪽)

건 설 업 등 록 증

업 종 : 실내건축공사업 등 록 번 호 : 대전서구09-01-8
 상 호 : (주)인아트건설 대 표 자 : 임태현
 주된영업소 소재지 : 대전 서구 용문동 212-10, 2층
 법인(주민)등록번호 : 160111-0258247
 국 적 또 는 소 속 국 가 명: 대한민국 등 록 일 자 : 2009.05.14

위 자는 건설산업기본법 제9조의 규정에 의한 건설업자임을 증명합니다.

2009년 5월 14일

대전광역시 서구청장 

변 경 사 항

변경년월	변경구분	변경내용	기록일 및 기록자 (서명 또는 인)
2012.12.17	소재지	대전광역시 서구 회산로 156-94호	2013.1.7 이창훈
2015.12.01	소재지	대전광역시 유성구 죽동로 89 (죽동)	2015.12.23 이창훈
2018.12.26	대표자	한 김석	2019.1.25 장가순
2020.11.20	상호	(주) 인아트 에스앤디	2020.11.27. 김영미
2022. 9. 26	상호 소재지	(주) 이앤디자인건축 대전광역시 서구 도산로 458-1, 2층(용문동)	2022. 10. 21. 박영민

주의사항

1. 본 수첩은 입찰서는 물론 관계인의 요구가 있을 때는 언제든지 제시하여야 함.
2. 다른 사람에게 자기의 성명 또는 상호를 사용하여 건설공사를 수급 또는 시공하게 하거나 그 등록증 또는 등록수첩을 대여하였을 때에는 건설산업기본법 제83조 제5호의 규정에 의거 등록말소 사유에 해당되며, 동법 제96조 제4호의 규정에 의거 건설업자 및 그 상대방은 3년 이하의 징역 또는 3천만원 이하의 벌금에 처하게 됨.
3. 본 수첩의 기재 내용을 변조하거나 훼손하는 일이 없도록 하여야 하며 타인이 휴대하여서는 아니됨.

건설업등록수첩

업종	실내건축공사업	등록번호	대전 서구 0918
상호	(주)안아트건설	대표자	엄태현
영업소소재지	대전광역시 서구 뽕동 22-1, 2층	법인(주인)등록번호	16011-0258249
국적또는소속국기명	대한민국	등록일자	2009. 5. 14

건설산업기본법 제9조의 규정에 의한 건설업자임을 증명합니다.

2009년 5월 14일

대전광역시 서구청장



변경사항

변경연월일	변경구분	변경내용	기록연월일·기록자(인)
2009.12.17	소재지	대전시 중구 216, 301호	2009.12.17 엄태현
2015.12.01	소재지	대전광역시 중구 89 (주동)	2015.12.23 이강훈
2018.12.26	대표자	관경성	2019.1.25 관경성
2020.11.20	상호	(주)안아트건설	2020.11.21 엄태현
2022.9.26	상호 소재지	(주)이오디자인건축 대전 서구 5053-458-1 2층(복합동)	2022.10.21 박영숙

변경사항

변경연월일	변경구분	변경내용	기록연월일·기록자(인)



문서확인번호: 1666-1394-1864-4203



공장등록증명(신청)서

접수번호	2022101954220966001	접수일	2022.10.19	처리기간	즉시
신청인	회사명 (주)이오디자인건축	전화번호	042-522-3227		
	대표자 성명 한경석	생년월일(법인등록번호)	160111-0258247		
	대표자 주소(법인 소재지) 충청남도 논산시 연산면 계백로 2354-15				
등록 내용	공장 소재지 충청남도 논산시 연산면 계백로 2354-15	지목 공장용지	보유구분 자가 [], 임대[O]		
	공장 등록일 2020년 12월 14일	사업 시작일	종업원 수 남 : 4 여 : 0		
	공장의 업종(분류번호) 기타 옥재가구 제조업 외 4종(32029, 16221, 32021, 33932, 75992)				
	공장 부지 면적(㎡) 0.000	제조시설 면적(㎡) 195.990	부대시설 면적(㎡) 0.000		
등록 조건	조건 : 해당없음				

등록변경·중설등 기재사항 변경내용(변경 날짜 및 내용)	공장관리번호 442302020551652
--------------------------------	---------------------------

「산업집적활성화 및 공장설립에 관한 법률」 제16조제1항·제2항·제3항에 따라 위와 같이 등록된 공장임을 증명합니다.

2022년 10월 19일

한국산업단지공단이사



◆본 증명서는 인터넷으로 발급되었으며, 정부24(gov.ki)의 인터넷발급문서진위확인 메뉴를 통해 위·변조 여부를 확인할 수 있습니다. (발급일로부터 90일까지) 또한 문서하단의 바코드로도 진위확인(정부24를 통한 스캐너를 문서확인프로그램)을 하실 수 있습니다.

직접생산확인증명서

[별지 제3호서식]

제 2020-0164-00129 호

직접생산확인증명서

○ 대 분 류 : 건차세
○ 계 류 명 : 문

※ 통 제품의 직접생산 가능범위 : 용임의 세부품명별 '생산유이사항'에 해당
○ 생산업 제명 : 주식회사 이오디사인건축
○ 사업자 번호 : 314-89-05306
○ 대표자 성명 : 한경석
○ 소재지(본사) : 대전광역시 차구 도천로 458-1 3층
(공공1) 연건물량 : [314-89-05306] 후방남도 논산시 연산면 제백로 2504-15

○ 유효 기 간 : ※ 불임의 세부품명별 유효기간 참조
'중소기업제품 구매촉진 및 판촉지원에 관한 법률' 제9조제4항 본문 및 같은 법 시행규칙 제5조제2항에 따라 허위·과다 직접생산은 인정합니다.

출력일자 : 2022년 10월 04일

중소기업유통센터 대표 **어사**

※ 유의사항(항상조기):
○ 해당상품 제품 또는 다른 유사 제품을 등 직접생산하지 아니한 제품, 직접생산한 판매물에 대한 허위·과다 부패를 남용금지
(허위사, 또는 중소기업제품관행명세를 직접생산한 최소 및 6개월간 생산일 금지, 명시적명)
○ 생산일지의 일제, 제작 등 직접생산원천기준 미준수 시 30일 이내제 증명서 반납
(의 반납시, 해당제품 직접생산유이 최초 및 6개월간 생산일 금지)
○ 직접생산확인받은 상품의 이관 시 30일 이내 증명서 반환 시 직접생산확인 취소
※ 이 증명서는 중소기업제품 공공구매유통정보망(www.smpg.go.kr)을 통해 출력(2022-10-04 18:10:11)한 증명서로서 등 정보망에서 인허사등을 확인하실 수 있습니다.
1/2

직접생산확인증명서 - 문

[별지 제3호서식]

제 2020-0476-00118 호

직접생산확인증명서

○ 대 분 류 : 건차세
○ 계 류 명 : 문물

※ 통 제품의 직접생산 가능범위 : 용임의 세부품명별 '생산유이사항'에 해당
○ 생산업 제명 : 주식회사 이오디사인건축
○ 사업자 번호 : 314-89-05306
○ 대표자 성명 : 한경석
○ 소재지(본사) : 대전광역시 차구 도천로 458-1 3층
(공공1) 연건물량 : [314-89-05306] 후방남도 논산시 연산면 제백로 2504-15

○ 유효 기 간 : ※ 불임의 세부품명별 유효기간 참조
'중소기업제품 구매촉진 및 판촉지원에 관한 법률' 제9조제4항 본문 및 같은 법 시행규칙 제5조제2항에 따라 허위·과다 직접생산은 인정합니다.

출력일자 : 2022년 10월 04일

중소기업유통센터 대표 **어사**

※ 유의사항(항상조기):
○ 해당상품 제품 또는 다른 유사 제품을 등 직접생산하지 아니한 제품, 직접생산한 판매물에 대한 허위·과다 부패를 남용금지
(허위사, 또는 중소기업제품관행명세를 직접생산한 최소 및 6개월간 생산일 금지, 명시적명)
○ 생산일지의 일제, 제작 등 직접생산원천기준 미준수 시 30일 이내제 증명서 반납
(의 반납시, 해당제품 직접생산유이 최초 및 6개월간 생산일 금지)
○ 직접생산확인받은 상품의 이관 시 30일 이내 증명서 반환 시 직접생산확인 취소
※ 이 증명서는 중소기업제품 공공구매유통정보망(www.smpg.go.kr)을 통해 출력(2022-10-04 18:10:11)한 증명서로서 등 정보망에서 인허사등을 확인하실 수 있습니다.
1/2

직접생산확인증명서 - 문틀

[별지 제3호서식]

제 2020-0547-00369 호

직접생산확인증명서

○ 대 분 류 : 건차세
○ 계 류 명 : 문물

※ 통 제품의 직접생산 가능범위 : 용임의 세부품명별 '생산유이사항'에 해당
○ 생산업 제명 : 주식회사 이오디사인건축
○ 사업자 번호 : 314-89-05306
○ 대표자 성명 : 한경석
○ 소재지(본사) : 대전광역시 차구 도천로 458-1 3층
(공공1) 연건물량 : [314-89-05306] 후방남도 논산시 연산면 제백로 2504-15

○ 유효 기 간 : ※ 불임의 세부품명별 유효기간 참조
'중소기업제품 구매촉진 및 판촉지원에 관한 법률' 제9조제4항 본문 및 같은 법 시행규칙 제5조제2항에 따라 허위·과다 직접생산은 인정합니다.

출력일자 : 2022년 10월 04일

중소기업유통센터 대표 **어사**

※ 유의사항(항상조기):
○ 해당상품 제품 또는 다른 유사 제품을 등 직접생산하지 아니한 제품, 직접생산한 판매물에 대한 허위·과다 부패를 남용금지
(허위사, 또는 중소기업제품관행명세를 직접생산한 최소 및 6개월간 생산일 금지, 명시적명)
○ 생산일지의 일제, 제작 등 직접생산원천기준 미준수 시 30일 이내제 증명서 반납
(의 반납시, 해당제품 직접생산유이 최초 및 6개월간 생산일 금지)
○ 직접생산확인받은 상품의 이관 시 30일 이내 증명서 반환 시 직접생산확인 취소
※ 이 증명서는 중소기업제품 공공구매유통정보망(www.smpg.go.kr)을 통해 출력(2022-10-04 18:10:11)한 증명서로서 등 정보망에서 인허사등을 확인하실 수 있습니다.
1/2

직접생산확인증명서 - 창문

[별지 제3호서식]

제 2020-0107-00803 호

직접생산확인증명서

○ 대 분 류 : 가구및관련제품
○ 계 류 명 : 가구

※ 통 제품의 직접생산 가능범위 : 용임의 세부품명별 '생산유이사항'에 해당
○ 생산업 제명 : 주식회사 이오디사인건축
○ 사업자 번호 : 314-89-05306
○ 대표자 성명 : 한경석
○ 소재지(본사) : 대전광역시 차구 도천로 458-1 3층
(공공1) 연건물량 : [314-89-05306] 후방남도 논산시 연산면 제백로 2504-15

○ 유효 기 간 : ※ 불임의 세부품명별 유효기간 참조
'중소기업제품 구매촉진 및 판촉지원에 관한 법률' 제9조제4항 본문 및 같은 법 시행규칙 제5조제2항에 따라 허위·과다 직접생산은 인정합니다.

출력일자 : 2022년 10월 04일

중소기업유통센터 대표 **어사**

※ 유의사항(항상조기):
○ 해당상품 제품 또는 다른 유사 제품을 등 직접생산하지 아니한 제품, 직접생산한 판매물에 대한 허위·과다 부패를 남용금지
(허위사, 또는 중소기업제품관행명세를 직접생산한 최소 및 6개월간 생산일 금지, 명시적명)
○ 생산일지의 일제, 제작 등 직접생산원천기준 미준수 시 30일 이내제 증명서 반납
(의 반납시, 해당제품 직접생산유이 최초 및 6개월간 생산일 금지)
○ 직접생산확인받은 상품의 이관 시 30일 이내 증명서 반환 시 직접생산확인 취소
※ 이 증명서는 중소기업제품 공공구매유통정보망(www.smpg.go.kr)을 통해 출력(2022-10-04 18:10:11)한 증명서로서 등 정보망에서 인허사등을 확인하실 수 있습니다.
1/2

직접생산확인증명서 - 가구

직접생산확인증명서

[별지 제3호서식]

제 2020-0419-00187 호

직접생산확인증명서

○ 대 분 류 : 가꾸및관련제품
○ 계 종 명 : 사무용가구

● 통 제품의 직접생산 가능범위 : 불임의 세부품명별 '원수특이사항'에 해당
○ 생산 및 판매 : 주식회사 이오디사일건축
○ 사업자 번호 : 314-89-05306
○ 대표자 성명 : 한경석
○ 소재지(본사) : 대전광역시 차구 도천로 458-1 3층
(공공)1) 연건공방 : [314-89-06309] 충청남도 논산시 연산면 제백로 2554-15

○ 유효 기 간 : ● 불임의 세부품명별 유효기간 참조
'중소기업제품 구매촉진 및 판촉지원에 관한 법률' 제9조제4항 본문 및 같은 법 시행규칙 제55조제2항에 따라 허위 기재 직접생산은 인정합니다.

출력일자 : 2022년 10월 04일

중소기업유통센터 대표이사

● 유의사항(항상조기):
○ 해당상품 제품 또는 다른 유사 제품을 등 직접생산하지 아니한 제품, 직접생산한 판매물에 대한 위장 광고 목적을 남용금지
(위반시, 모든 중소기업제품판매를 직접생산확인 취소 및 6개월간 생산정지 조치, 형사처벌)
○ 생산일지에 일자, 제작 등 직접생산확인기준 적용후 30일 이내에 증명서 변질
(의 반납시, 해당제품 직접생산확인 취소 및 6개월간 생산정지 조치)
○ 직접생산확인받은 상품의 이전 시 30일 이내 증명서 반환시 처벌받지 않음
● 이 증명서는 중소기업제품 유통구매유통정보망(www.smpg.go.kr)을 통해 출력(2022-10-04 18:05)한 증명서로서 등 정보망에서 인허사무통 확인하실 수 있습니다.
1/2

직접생산확인증명서 - 사무용가구

[별지 제3호서식]

제 2020-0415-00205 호

직접생산확인증명서

○ 대 분 류 : 가꾸및관련제품
○ 계 종 명 : 교실용가구

● 통 제품의 직접생산 가능범위 : 불임의 세부품명별 '원수특이사항'에 해당
○ 생산 및 판매 : 주식회사 이오디사일건축
○ 사업자 번호 : 314-89-05306
○ 대표자 성명 : 한경석
○ 소재지(본사) : 대전광역시 차구 도천로 458-1 3층
(공공)1) 연건공방 : [314-89-06309] 충청남도 논산시 연산면 제백로 2554-15

○ 유효 기 간 : ● 불임의 세부품명별 유효기간 참조
'중소기업제품 구매촉진 및 판촉지원에 관한 법률' 제9조제4항 본문 및 같은 법 시행규칙 제55조제2항에 따라 허위 기재 직접생산은 인정합니다.

출력일자 : 2022년 10월 04일

중소기업유통센터 대표이사

● 유의사항(항상조기):
○ 해당상품 제품 또는 다른 유사 제품을 등 직접생산하지 아니한 제품, 직접생산한 판매물에 대한 위장 광고 목적을 남용금지
(위반시, 모든 중소기업제품판매를 직접생산확인 취소 및 6개월간 생산정지 조치, 형사처벌)
○ 생산일지에 일자, 제작 등 직접생산확인기준 적용후 30일 이내에 증명서 변질
(의 반납시, 해당제품 직접생산확인 취소 및 6개월간 생산정지 조치)
○ 직접생산확인받은 상품의 이전 시 30일 이내 증명서 반환시 처벌받지 않음
● 이 증명서는 중소기업제품 유통구매유통정보망(www.smpg.go.kr)을 통해 출력(2022-10-04 18:03)한 증명서로서 등 정보망에서 인허사무통 확인하실 수 있습니다.
1/2

직접생산확인증명서 - 교실용가구

[별지 제3호서식]

제 2020-0494-00275 호

직접생산확인증명서

○ 대 분 류 : 가꾸및관련제품
○ 계 종 명 : 도서관가구

● 통 제품의 직접생산 가능범위 : 불임의 세부품명별 '원수특이사항'에 해당
○ 생산 및 판매 : 주식회사 이오디사일건축
○ 사업자 번호 : 314-89-05306
○ 대표자 성명 : 한경석
○ 소재지(본사) : 대전광역시 차구 도천로 458-1 3층
(공공)1) 연건공방 : [314-89-06309] 충청남도 논산시 연산면 제백로 2554-15

○ 유효 기 간 : ● 불임의 세부품명별 유효기간 참조
'중소기업제품 구매촉진 및 판촉지원에 관한 법률' 제9조제4항 본문 및 같은 법 시행규칙 제55조제2항에 따라 허위 기재 직접생산은 인정합니다.

출력일자 : 2022년 10월 04일

중소기업유통센터 대표이사

● 유의사항(항상조기):
○ 해당상품 제품 또는 다른 유사 제품을 등 직접생산하지 아니한 제품, 직접생산한 판매물에 대한 위장 광고 목적을 남용금지
(위반시, 모든 중소기업제품판매를 직접생산확인 취소 및 6개월간 생산정지 조치, 형사처벌)
○ 생산일지에 일자, 제작 등 직접생산확인기준 적용후 30일 이내에 증명서 변질
(의 반납시, 해당제품 직접생산확인 취소 및 6개월간 생산정지 조치)
○ 직접생산확인받은 상품의 이전 시 30일 이내 증명서 반환시 처벌받지 않음
● 이 증명서는 중소기업제품 유통구매유통정보망(www.smpg.go.kr)을 통해 출력(2022-10-04 18:05)한 증명서로서 등 정보망에서 인허사무통 확인하실 수 있습니다.
1/2

직접생산확인증명서 - 도서관가구

[별지 제3호서식]

제 2020-0515-00298 호

직접생산확인증명서

○ 대 분 류 : 가꾸및관련제품
○ 계 종 명 : 연구실용가구

● 통 제품의 직접생산 가능범위 : 불임의 세부품명별 '원수특이사항'에 해당
○ 생산 및 판매 : 주식회사 이오디사일건축
○ 사업자 번호 : 314-89-05306
○ 대표자 성명 : 한경석
○ 소재지(본사) : 대전광역시 차구 도천로 458-1 3층
(공공)1) 연건공방 : [314-89-06309] 충청남도 논산시 연산면 제백로 2554-15

○ 유효 기 간 : ● 불임의 세부품명별 유효기간 참조
'중소기업제품 구매촉진 및 판촉지원에 관한 법률' 제9조제4항 본문 및 같은 법 시행규칙 제55조제2항에 따라 허위 기재 직접생산은 인정합니다.

출력일자 : 2022년 10월 04일

중소기업유통센터 대표이사

● 유의사항(항상조기):
○ 해당상품 제품 또는 다른 유사 제품을 등 직접생산하지 아니한 제품, 직접생산한 판매물에 대한 위장 광고 목적을 남용금지
(위반시, 모든 중소기업제품판매를 직접생산확인 취소 및 6개월간 생산정지 조치, 형사처벌)
○ 생산일지에 일자, 제작 등 직접생산확인기준 적용후 30일 이내에 증명서 변질
(의 반납시, 해당제품 직접생산확인 취소 및 6개월간 생산정지 조치)
○ 직접생산확인받은 상품의 이전 시 30일 이내 증명서 반환시 처벌받지 않음
● 이 증명서는 중소기업제품 유통구매유통정보망(www.smpg.go.kr)을 통해 출력(2022-10-04 18:07)한 증명서로서 등 정보망에서 인허사무통 확인하실 수 있습니다.
1/2

직접생산확인증명서 - 연구실용가구

직접생산확인증명서

[별지 제3호지시]

제 2020-0573-0028 호

직접생산확인증명서

○대 분 류 : 가구및관련제품
○재 료 명 : 전사용가구

※ 동 제품의 직결생산 가능범위: 불림의 세부품명별 '별수취대상'에 해당

○생 산 입 력 명 : 주식회사 이오디아이인건축
○사 업 자 련 호 : 314-89-05306
○대 표 자 상 명 : 한경석
○소 계 지(본사) : 대전광역시 서구 둔산로 458-1 2층
(공통) 연산공장 : [314-89-06309] 충청남도 논산시 연산면 계곡로 2204-15

○유 효 기 간 : ※ 불림의 세부품명별 유효기간 참조
'중소기업제품 구매촉진 및 판권지원에 관한 법률' 제9조제4항 본문 및 같은 법 시행규칙 제5조제3항에 따라 허위 기재 직접생산은 인정합니다.

출력일자 : 2022년 10월 04일

중소기업유통센터 대표 

※ 출력사항(발행요지):
○ 해당상품 제품 또는 다른 회사 제품을 등 직접생산하지 아니한 제품, 직접생산한 판매물에 대한 허위 광고 목적을 남용금지
① (허위, 부진 중소기업제품간접판매물 직접생산확인 취소 및 판매물 생산일 감지, 표시처벌)
② 생산일지 미제, 제작 등 직접생산확인기준 미준수 시 30일 이내 제명처분
③ 미 반납시, 해당제품 직접생산확인 취소 및 6개월간 생산일 감지
④ 직접생산확인받은 상품의 이전 시 30일 이내 증명서 미반납 시 직접생산확인 취소
※ 이 증명서는 중소기업유통센터에 사용될 수 없습니다.
※ 이 증명서는 중소기업제품 공급구매유통정보망(www.smpga.go.kr)을 통해 출력(2022-10-04 18:07)한 증명서로서 등 정보망에서 인쇄처분을 확인하실 수 있습니다.
1/2

직접생산확인증명서 - 전사용가구

[별지 제3호지시]

제 2020-0614-00127 호

직접생산확인증명서

○대 분 류 : 가구및관련제품
○재 료 명 : 패널시스템

※ 동 제품의 직결생산 가능범위: 불림의 세부품명별 '별수취대상'에 해당

○생 산 입 력 명 : 주식회사 이오디아이인건축
○사 업 자 련 호 : 314-89-05306
○대 표 자 상 명 : 한경석
○소 계 지(본사) : 대전광역시 서구 둔산로 458-1 2층
(공통) 연산공장 : [314-89-06309] 충청남도 논산시 연산면 계곡로 2204-15

○유 효 기 간 : ※ 불림의 세부품명별 유효기간 참조
'중소기업제품 구매촉진 및 판권지원에 관한 법률' 제9조제4항 본문 및 같은 법 시행규칙 제5조제3항에 따라 허위 기재 직접생산은 인정합니다.

출력일자 : 2022년 10월 04일

중소기업유통센터 대표 

※ 출력사항(발행요지):
○ 해당상품 제품 또는 다른 회사 제품을 등 직접생산하지 아니한 제품, 직접생산한 판매물에 대한 허위 광고 목적을 남용금지
① (허위, 부진 중소기업제품간접판매물 직접생산확인 취소 및 판매물 생산일 감지, 표시처벌)
② 생산일지 미제, 제작 등 직접생산확인기준 미준수 시 30일 이내 제명처분
③ 미 반납시, 해당제품 직접생산확인 취소 및 6개월간 생산일 감지
④ 직접생산확인받은 상품의 이전 시 30일 이내 증명서 미반납 시 직접생산확인 취소
※ 이 증명서는 중소기업유통센터에 사용될 수 없습니다.
※ 이 증명서는 중소기업제품 공급구매유통정보망(www.smpga.go.kr)을 통해 출력(2022-10-04 18:09)한 증명서로서 등 정보망에서 인쇄처분을 확인하실 수 있습니다.
1/2

직접생산확인증명서 - 패널시스템

[별지 제3호지시]

제 2020-0585-0028 호

직접생산확인증명서

○대 분 류 : 가구및관련제품
○재 료 명 : 직업교육시설및설비

※ 동 제품의 직결생산 가능범위: 불림의 세부품명별 '별수취대상'에 해당

○생 산 입 력 명 : 주식회사 이오디아이인건축
○사 업 자 련 호 : 314-89-05306
○대 표 자 상 명 : 한경석
○소 계 지(본사) : 대전광역시 서구 둔산로 458-1 2층
(공통) 연산공장 : [314-89-06309] 충청남도 논산시 연산면 계곡로 2204-15

○유 효 기 간 : ※ 불림의 세부품명별 유효기간 참조
'중소기업제품 구매촉진 및 판권지원에 관한 법률' 제9조제4항 본문 및 같은 법 시행규칙 제5조제3항에 따라 허위 기재 직접생산은 인정합니다.

출력일자 : 2022년 10월 04일

중소기업유통센터 대표 

※ 출력사항(발행요지):
○ 해당상품 제품 또는 다른 회사 제품을 등 직접생산하지 아니한 제품, 직접생산한 판매물에 대한 허위 광고 목적을 남용금지
① (허위, 부진 중소기업제품간접판매물 직접생산확인 취소 및 판매물 생산일 감지, 표시처벌)
② 생산일지 미제, 제작 등 직접생산확인기준 미준수 시 30일 이내 제명처분
③ 미 반납시, 해당제품 직접생산확인 취소 및 6개월간 생산일 감지
④ 직접생산확인받은 상품의 이전 시 30일 이내 증명서 미반납 시 직접생산확인 취소
※ 이 증명서는 중소기업유통센터에 사용될 수 없습니다.
※ 이 증명서는 중소기업제품 공급구매유통정보망(www.smpga.go.kr)을 통해 출력(2022-10-04 18:07)한 증명서로서 등 정보망에서 인쇄처분을 확인하실 수 있습니다.
1/2

직접생산확인증명서 - 직업교육시설및설비

[별지 제3호지시]

제 2020-0580-0028 호

직접생산확인증명서

○대 분 류 : 가구및관련제품
○재 료 명 : 좌석

※ 동 제품의 직결생산 가능범위: 불림의 세부품명별 '별수취대상'에 해당

○생 산 입 력 명 : 주식회사 이오디아이인건축
○사 업 자 련 호 : 314-89-05306
○대 표 자 상 명 : 한경석
○소 계 지(본사) : 대전광역시 서구 둔산로 458-1 2층
(공통) 연산공장 : [314-89-06309] 충청남도 논산시 연산면 계곡로 2204-15

○유 효 기 간 : ※ 불림의 세부품명별 유효기간 참조
'중소기업제품 구매촉진 및 판권지원에 관한 법률' 제9조제4항 본문 및 같은 법 시행규칙 제5조제3항에 따라 허위 기재 직접생산은 인정합니다.

출력일자 : 2022년 10월 04일

중소기업유통센터 대표 

※ 출력사항(발행요지):
○ 해당상품 제품 또는 다른 회사 제품을 등 직접생산하지 아니한 제품, 직접생산한 판매물에 대한 허위 광고 목적을 남용금지
① (허위, 부진 중소기업제품간접판매물 직접생산확인 취소 및 판매물 생산일 감지, 표시처벌)
② 생산일지 미제, 제작 등 직접생산확인기준 미준수 시 30일 이내 제명처분
③ 미 반납시, 해당제품 직접생산확인 취소 및 6개월간 생산일 감지
④ 직접생산확인받은 상품의 이전 시 30일 이내 증명서 미반납 시 직접생산확인 취소
※ 이 증명서는 중소기업유통센터에 사용될 수 없습니다.
※ 이 증명서는 중소기업제품 공급구매유통정보망(www.smpga.go.kr)을 통해 출력(2022-10-04 18:07)한 증명서로서 등 정보망에서 인쇄처분을 확인하실 수 있습니다.
1/2

직접생산확인증명서 - 좌석

직접생산확인증명서

[별지 제3호의서]

제 2020-0500-00147 호

직접생산확인증명서

○ 대 문 화 : 사무용기기제작이것을
○ 계 류 명 : 일반

※ 불 제품의 직접생산 가능범위: 불철의 세부품명별 '별수탁이사람'에 따름

○ 결 산 업 체 명 : 주식회사 이오티지인건축
○ 사 업 자 번 호 : 314-86-05300
○ 대 표 자 실 명 : 한정석
○ 소 제 기(본사) : 대전광역시 서구 도산로 454-1 2층
(종양1) 연산공장 : {314-86-68001} 충청남도 논산시 연산면 계백로 284-15

○ 유 효 기 간 : ※ 불철의 세부품명별 유효기간 참조
「중소기업제품 구매촉진 및 판권지원에 관한 법률」 제9조제4항 본문 및 같은 법 시행규칙 제5조제3항에 따라 유효 기간이 직접생산에 증명합니다.

출력일자 : 2022년 10월 04일

중소기업유통센터 대표 이사

※ 총리서양(별첨표지)
① 해당상품 제목 또는 다른 유사 판매물 등 직권생산하지 아니한 제품, 직권생산한 판매물에 대한 죄와 양도 무죄에를 납품금지
② 해당사, 모든 중소기업유관정보를 직접생산확인 취소 및 6개월간 제정할 금지, 반사제일
③ 생산일지의 일제, 제작 등 직권생산확인기간 이용후 시 30일 이내에 증명서 연달
④ 1차 생산시, 해당제품 직접생산확인 취소 및 6개월간 제정할 금지
⑤ 직권생산확인받은 증명서 이용 시 30일 이내 증명서 연달 시 직권생산확인 취소
※ 이 증명서는 중소기업제품 공급구에용정보포털(www.kmpo.go.kr)을 통해 출력(2022-10-04 18:10:51)한 증명서로서 통 정보당에서 인위적부조 확인해설 수 있습니다.

직접생산확인증명서 - 칠판

[별지 제3호의서]

제 2020-0622-00144 호

직접생산확인증명서

○ 대 문 화 : 악기제작업자
○ 계 류 명 : 학습교구

※ 불 제품의 직접생산 가능범위: 불철의 세부품명별 '별수탁이사람'에 따름

○ 결 산 업 체 명 : 주식회사 이오티지인건축
○ 사 업 자 번 호 : 314-86-05300
○ 대 표 자 실 명 : 한정석
○ 소 제 기(본사) : 대전광역시 서구 도산로 454-1 2층
(종양1) 연산공장 : {314-86-68001} 충청남도 논산시 연산면 계백로 284-15

○ 유 효 기 간 : ※ 불철의 세부품명별 유효기간 참조
「중소기업제품 구매촉진 및 판권지원에 관한 법률」 제9조제4항 본문 및 같은 법 시행규칙 제5조제3항에 따라 유효 기간이 직접생산에 증명합니다.

출력일자 : 2022년 10월 04일

중소기업유통센터 대표 이사

※ 총리서양(별첨표지)
① 해당상품 제목 또는 다른 유사 판매물 등 직권생산하지 아니한 제품, 직권생산한 판매물에 대한 죄와 양도 무죄에를 납품금지
② 해당사, 모든 중소기업유관정보를 직접생산확인 취소 및 6개월간 제정할 금지, 반사제일
③ 생산일지의 일제, 제작 등 직권생산확인기간 이용후 시 30일 이내에 증명서 연달
④ 1차 생산시, 해당제품 직접생산확인 취소 및 6개월간 제정할 금지
⑤ 직권생산확인받은 증명서 이용 시 30일 이내 증명서 연달 시 직권생산확인 취소
※ 이 증명서는 중소기업제품 공급구에용정보포털(www.kmpo.go.kr)을 통해 출력(2022-10-04 18:10:51)한 증명서로서 통 정보당에서 인위적부조 확인해설 수 있습니다.

직접생산확인증명서 - 학습교구

[별지 제3호의서]

제 2020-0515-00007 호

직접생산확인증명서

○ 대 문 화 : 식당용기기제작이것을
○ 계 류 명 : 식당용기구

※ 불 제품의 직접생산 가능범위: 불철의 세부품명별 '별수탁이사람'에 따름

○ 결 산 업 체 명 : 주식회사 이오티지인건축
○ 사 업 자 번 호 : 314-86-05300
○ 대 표 자 실 명 : 한정석
○ 소 제 기(본사) : 대전광역시 서구 도산로 454-1 2층
(종양1) 연산공장 : {314-86-68001} 충청남도 논산시 연산면 계백로 284-15

○ 유 효 기 간 : ※ 불철의 세부품명별 유효기간 참조
「중소기업제품 구매촉진 및 판권지원에 관한 법률」 제9조제4항 본문 및 같은 법 시행규칙 제5조제3항에 따라 유효 기간이 직접생산에 증명합니다.

출력일자 : 2022년 10월 04일

중소기업유통센터 대표 이사

※ 총리서양(별첨표지)
① 해당상품 제목 또는 다른 유사 판매물 등 직권생산하지 아니한 제품, 직권생산한 판매물에 대한 죄와 양도 무죄에를 납품금지
② 해당사, 모든 중소기업유관정보를 직접생산확인 취소 및 6개월간 제정할 금지, 반사제일
③ 생산일지의 일제, 제작 등 직권생산확인기간 이용후 시 30일 이내에 증명서 연달
④ 1차 생산시, 해당제품 직접생산확인 취소 및 6개월간 제정할 금지
⑤ 직권생산확인받은 증명서 이용 시 30일 이내 증명서 연달 시 직권생산확인 취소
※ 이 증명서는 중소기업제품 공급구에용정보포털(www.kmpo.go.kr)을 통해 출력(2022-10-04 18:10:51)한 증명서로서 통 정보당에서 인위적부조 확인해설 수 있습니다.

직접생산확인증명서 - 식당용기구

■ 여성기업지원에 관한 법률 시행령 [별지 제2호서식]

발급번호: 제 0115-2022-17002 호



여성기업 확인서

1. 기 업 명: 주식회사 이오디자인건축
2. 사업자등록번호: 314-86-05306
3. 주 업 종: 건설업
4. 대 표 자: 한경석
5. 주 소 (본점): 대전광역시 서구 도산로 458-1 2층 (용문동)

*1건의 재발급 내용이 존재합니다. 「재발급 현황」 뒷면에 계속

유효기간: 2022. 01. 31. ~ 2025. 01. 30.

「여성기업지원에 관한 법률」 제2조 및 같은 법 시행령 제2조에 따른 여성기업에 해당함을 확인합니다.

2022년 01월 26일

대전 세종지방중소벤처기업청



* 이 확인서는 공공구매 종합정보망(www.smpp.go.kr) 을 통해 정보를 확인하고 출력 (2022-10-07 13:29, 주식회사 이오디자인건축)한 확인서입니다.

* 이 문서를 위 변조 시 처벌을 받을 수 있음

International Certification Registrar - International Certification Registrar



Certificate of Registration

환경경영시스템인증서 주식회사 이오디자인건축

대전광역시 서구 도산로 458-1, 2층(용문동)

ICR 은 상기업체의 환경경영시스템이
아래의 인증규격에 적합함을 인증합니다.

ISO 14001:2015

인증관련 규정을 항상 준수한다는 조건으로 등록승인을 부여합니다.

인증범위

가구의 제조 판매, 인테리어시공

인증일자 : 2021년 02월 26일

최초 인증일 : 2021년 02월 26일

인증서 발행일 : 2022년 11월 23일

유효기간 : 2024년 02월 25일

인증서 번호 : E070621

※ 본 인증서는 이전 심사일로부터 12개월 이내에 사후 심사를 완료하여야만 인증이 유지됩니다.

※ 사업장별 활동은 부속서 참조.

The Seal of ICR Limited was hereto affixed
in the presence of :

President



본 인증서는 ICR에 의해 발급되었습니다.
본 인증서의 유효 기간은 매년 1회 이상 진행되는 사후심사를 통해 6개월간 연장이 유효합니다.
본 인증서의 관리 여부는 www.icr.co.kr의 "인증확인"을 통해 확인 가능합니다.
인증규격은 인증을 신청 당시 제공된 공표된 인증서 규정을 그대로 적용합니다.

© ICR. 본 인증서 영문용 참조번호 102 | <http://www.icr.co.kr>

International Certification Registrar International Certification Registrar



Certificate of Registration

품질경영시스템인증서 주식회사 이오디자인건축

대전광역시 서구 도산로 458-1, 2층(용문동)

ICR 은 상기업체의 품질경영시스템이
아래의 인증규격에 적합함을 인증합니다.

ISO 9001:2015

인증관련 규정을 항상 준수한다는 조건으로 등록승인을 부여합니다.

인증범위

가구의 제조 판매, 인테리어시공

인증일자 : 2021년 02월 26일

최초 인증일 : 2021년 02월 26일

인증서 발행일 : 2022년 11월 23일

유효기간 : 2024년 02월 25일

인증서 번호 : Q284721

※ 본 인증서는 이전 심사일로부터 12개월 이내에 사후 심사를 완료하여야만 인증이 유지됩니다.

※ 사업장별 활동은 부속서 참조.

The Seal of ICR Limited was hereto affixed
in the presence of:

President



1. 본 인증서는 ICR에 고유 확인됩니다.
2. 본 인증서에 출력된 모든 데이터 및 해당 정보는 사용자에게 제공된 후에도 무단 배포할 수 없습니다.
3. 본 인증서의 관리 책임은 ICR에 있습니다. ICR은 인증을 통해 확인된 후에도 책임지지 않습니다.
4. 인증기간 만료일 이후에 해당 인증서 유효성을 ICR에 문의하십시오.

ICR이 경기도 고양시 영등포동 7번길 112 | <http://www.icr.org.com>



Manufacturing

Manufacturing Process

국내공장 제품생산 프로세스

ISO 품질경영 시스템 인증을 받아 설계부터 모든 공정에 이르기까지 최적화된 시스템으로 품질 기준에 맞는 제품을 생산하고 있습니다.

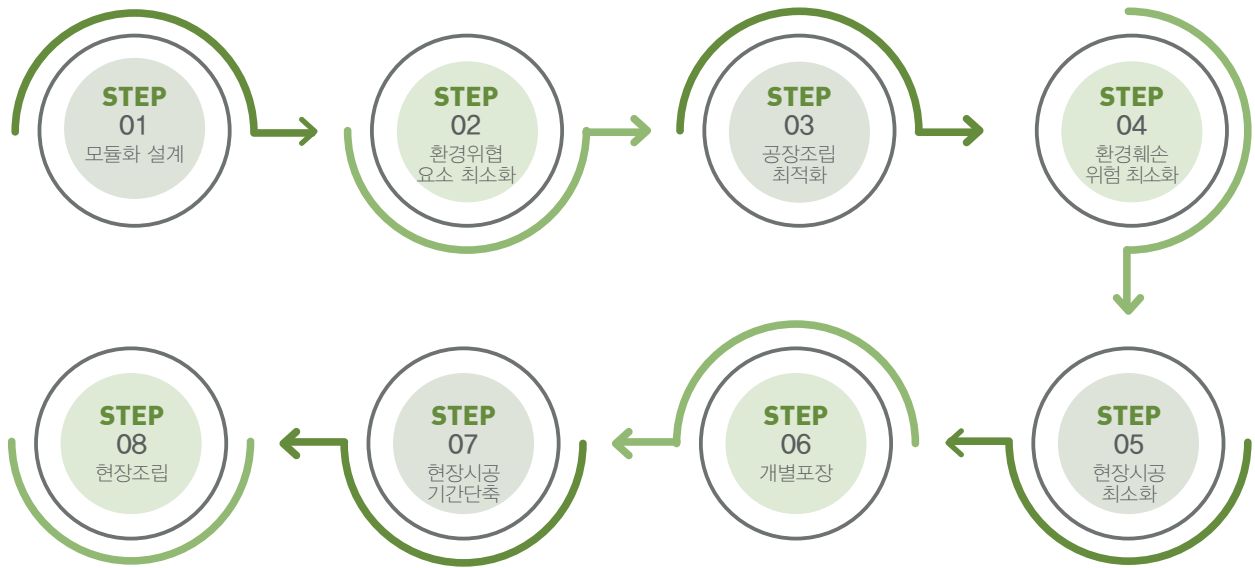

01 | 자재창고

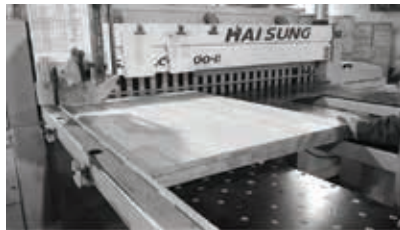

02 | 재단공정



03 | 연마공정



04 | 도장공정



05 | 조립공정



06 | 포장



주요설비 및 장비현황

1	CNC 런닝소(수동리프트포함) HSWWMC-2600 III	1
2	CNC 런닝소 HS. C.N.C-2600-II	1
3	CNC 머신 SKYCNC-2412	1
4	테이블재단기	1
5	PUR&EVA겸용 자동엿벤더기 (PTB-RHPE3614ChR)	1
6	자동 곡선 벤더기 R-2000	1
7	엿지 벤더기 SKM-800AF	1
8	벤치 드릴링기 YDM-13mm	1
9	벤치 드릴링기 HS-DM23	1
10	다축(16축)보링기	1
11	4축 힌지 보링기	1
12	수직수평보링기	1
13	5축 경첩 보링기(유도보링장치)	1
14	스키퍼(CNC루타기) HB62DE	1
15	대형루타가공기	1
16	자동 곡선 트리밍기 T-2000	1
17	자동 코너 트리밍기	1
18	와이드벨트샌더기(소)	1
19	와이드벨트샌더기(대) DW-1250RP	1
20	엿지 벨트 샌더기	2
21	축경사 마루노코	1
22	4축 장부기계	1
23	면치기	1

주요생산설비



CNC 런닝소(수동리프트포함) HSWWMC-2600 III



PUR&EVA겸용 자동옻지밴딩기 (PTB-RHPE3614Chr)



자동 코너 트리밍기



스키퍼(CNC루타기) HB62DE

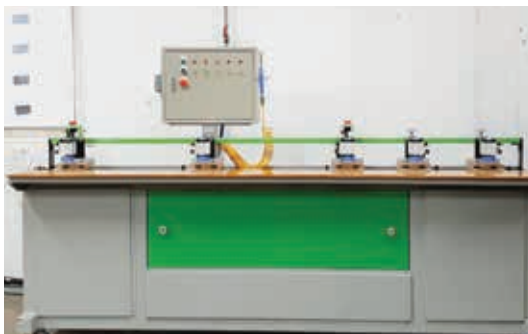

5축 경첩 보링기(유도보링장치)



자동 곡선 트리밍기 T-2000



자동 곡선 밴딩기 R-2000



종합성능시험장비

주요생산설비



CNC 런닝소 HS. C.N.C-2600- II



와이드 벨트 샌더기



다축(16축)보링기



옛지 벨트 샌더기



4축 힌지 보링기



수직/수평 미니픽스 보링기



CNC머신 SKYCNC-2412



안정성시험설비

From Furniture
To Architect

Project process



Project process

이오디자인건축은 설계와 시공, 건축과 스타일링까지 원스톱 서비스를 제공하고 있으며, 가정용은 물론 사무공간과 아웃도어, 공용공간 등 다양한 공간을 위한 서비스를 제공하고 있으며, 공간 전체를 아우르는 전문성과 노하우를 바탕으로 건강하고 안전하며 믿을 수 있는 공간 디자인 기업으로 소명을 다하고 있습니다.



대전테크노파크 D Station



설계

최적화된 시스템을 바탕으로 공간을 설계합니다.

다수의 프로젝트를 통해 축적된 노하우를 바탕으로 공간별 최적화된 설계를 제공하며, 전문 파트너와 함께 꼼꼼하고 안전한설계를 진행합니다.



시공

다양한 인테리어 마감재를 보유하고 있어 건축의 마지막까지 완벽한 솔루션을 제공하고 있습니다. 건축의 시공까지 책임지는 차별화된 서비스를 경험해 보시길 바랍니다.



스타일링

전문 스타일리스트과의 상담을 통해 집의 크기, 평면, 가족 수 등 다양한 요소에 맞춰 전문 스타일리스트가 3D 도면과 실제 집에서 어떻게 가구를 활용하고 소품을 구성하면 되는가에 대한 실용적이고 전문적인 서비스를 제공하고 있습니다.

Sales result 주요실적

2023	위례GS군관사 모델하우스	2020	대전공업고등학교 가구납품
	성남복정3블럭 LH모델하우스		세종 한식대첩 가구납품
	성남복정2블럭 LH모델하우스		노은동 꿈에 그린 아파트 실내건축
2022	괴산 서해그랑블 모델하우스		기술보증기금 실내건축 가구납품
	대전테크노파크디스테이션		한밭대학교 도서관 실내건축 가구납품
	정향공업고등학교 주문제작 가구납품		한밭대학교 잡카페 가구납품
	부여은산 지펠리스APT 모델하우스		신협 중앙연수원 실내건축 및 가구제작 납품
	동양대학교 영주 청년지원센터 가구제작 납품	2019	부산서면 아바니호텔 아덴카페 가구제작 납품
	충남대학교 백마교양교육관 가구제작 납품		IBS 기초과학연구원'크리에이티브 밴드' 실내건축 및 가구제작 납품
	서울 도곡 포스코트 APT 원목주방 및 가구납품		IBS 기초과학연구원'연구교류시설'가구제작 납품
2021	광고 테이크웨이브 카페 가구납품		아크엔북 신촌점 가구제작 납품
	세종시청 주문제작 가구 납품		대전 대동 성당 실내건축 및 가구제작 납품
	북대전 세무서 가구제작 납품		고려대학교 세종캠퍼스 '크림스스토어' 실내건축 및 가구제작 납품
	충남기계공업고등학교 공간디자인 및 가구납품		대전 둔산동 더 마스터의원 실내건축 및 가구제작 납품
	계룡중학교 미술실 실내건축 및 가구제작 납품		고려신학대학교 기숙사 2층침대/회의실 가구제작 납품
	연무중학교	2018	대전광역시건축사회 사무실 가구제작 납품
	논산 열린도서관 가구제작 납품		노은동 유토 개발 직원숙소 실내건축 및 가구제작 납품
	부여정보고등학교 실내건축 및 가구납품		대전 도룡동 스마트시티 2차 원목주방 및 실내건축
	양지초등학교/중학교 실내건축 및 가구납품		세종 고은동 주택 리놀륨 원목주방 및 실내건축
	한밭대학교 상담센터 실내건축 및 가구납품		세종 예술고등학교 열린도서관/작은도서관 가구제작 납품
	유구성당 실내건축 및 가구납품		대전 갑동 사제관 실내건축 및 가구제작 납품
	산청 산예담 캐슬타운 1차 원목주방 및 가구제작 납품		대전 관평동 성당 실내건축 및 가구제작 납품
2020	세종 장군면 봉안리 단독주택 원목주방 및 가구제작 납품		생명공학연구원 휴게실 실내건축 및 가구제작 납품
	세종 해움건설 네이플리브 타운하우스 원목주방 및 가구제작 납품		대전 상대동 트리플힐스타운 원목주방 및 실내건축
	충남도청 기획조정관실 가구제작 납품		대전 문화동 센트럴파크 원목주방 및 실내건축
	KCL 회의실 가구제작 납품		세종 중흥S클래스_복층 원목주방 및 실내건축
	제주 서귀포 오션갤러리 실내건축 및 가구제작 납품		세종시 고운동 주택 원목주방 제작 설치
	대전테크노파크 가구납품		충남 아산시 수철리 한옥주택 원목주방 및 실내건축

2018 대전 태평동 버드내아파트 리모델링

대전광역시의회 사무처장실 가구납품

대전광역시의회 본회의장, 의원실, 위원회실 가구납품

충북 청주 카페 실내건축

2017 대전 스마트시티 1차 원목주방 및 실내건축

서울시 신내3지구1단지 아파트 드레스룸 및 반침장 일반가구 제작설치

진잠초등학교 가구 및 수납장 제작 설치

충남 공주 단독주택 원목주방 제작 설치

충남도청 집무실 가구 및 집기 납품

2016 충남도청 기획조정관실 가구 납품

논산시청 의회 서고 설치

서울 여의도 영등포 50플러스 센터 가구 납품

세종글벗중학교 가구 및 집기 제작 설치

한라건설 접견실 가구 납품

원광대학교 WM관 가구 납품

2015 논산시청 비서실(집무실) 서류함 및 진열장 제작 설치

논산시청·상월면 복합청사 북카페 및 쉼터조성 집기 설치

논산시청 민원실 고객쉼터, 상담실 인테리어 및 가구

둔원고등학교(대전) 교장실 가구 및 집기

한밭교육박물관 진열장 제작 및 설치

대전건축문화제 DIY용 가구 납품 및 행사진행

둔원고등학교(대전) 도서관 주문제작 가구 납품

한국생명공학연구원 기숙사 가구 및 싱크대

포항공대 생명과학관 실험실 가구 및 집기 납품

충주 원플레이트 레스토랑 실내건축

2014 충북영동 말랑카페 실내건축

대전 클라시카 레스토랑 실내건축

광주 황금리브런치 실내건축

2014 경상대학교 항공우주시스템공학과 교수실 가구 납품

해송초등학교(인천) 열린자율학습실 가구 및 집기 납품

논산시청 민원과 의자 납품

논산시 청소년 수련원 도서관 주문제작가구 납품

박범신 작가 집필관 실내건축

태성화학 사무실 주문제작 가구 납품

From Furniture
To Architect

Sale Result



위례 GS군관사 모델하우스 주방, 일반가구 제작 설치

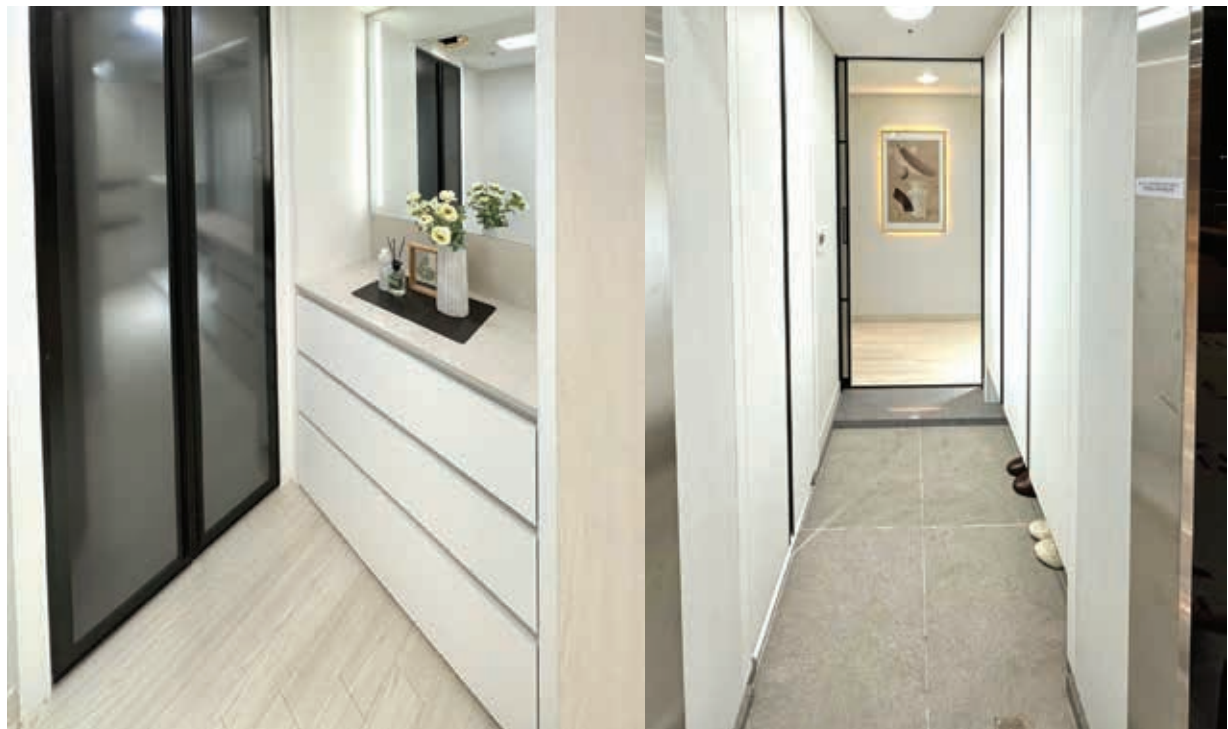

성남 복정3블럭 내모델하우스 주방, 일반가구 제작 설치



성남 복정2블럭 내모델하우스 주방, 일반가구 제작 설치



괴산 서해그랑블 모델하우스 주방, 일반가구 제작 설치





부여은산 지펠리스APT 주방, 일반가구 제작 설치



부여은산 지펠리스APT 주방, 일반가구 제작 설치



부여은산 지펠리스APT 주방, 일반가구 제작 설치



서울 도곡동 포스코트 APT 주방가구 제작 설치



서울 도곡동 포스코트 APT 주방가구 제작 설치



대전 관저동 예미지 APT 주방가구 제작 설치



대전 관저동 예미지 일반가구(붙박이장) 제작 설치



세종시 고운동 일반가구(신발장) 및 세면대 제작 설치



세종 네이플리브 타운하우스 일반가구(신발장, 드레스장) 제작 설치



대전 상대동 트리플힐스타운 일반가구 제작 설치(신발장, 붙박이장)



오크 주방가구 제작 설치



세종시 고운동 주방가구 제작 설치



세종 장군면 봉안리 단독주택 주방가구 제작 설치



충남 공주 단독주택 일반가구 및 주방가구 제작 설치



신협연수원 도서관



신협연수원 도서관



신협연수원 북카페



신협중앙연수원



신협중앙회연수원



한밭대학교 도서관



아크앤북 신촌점



IBS 기초과학연구원 '크리에이티브 밴드'



IBS 기초과학연구원 '크리에이티브 밴드'



연무중학교



충남기계공업고등학교



세종 예술고등학교 열린도서관/작은도서관





Contents_2023

발행처/일 (주)이오디자인건축 / 2023년 01월
주소 대전광역시 서구 도산로 458-1, 2F (용문동)
전화 042-522-3227
제작 (주)이오디자인건축